PROJEKTPLAN
Sportanlage Emmig, Steckborn

2204.021

Grundriss Erdgeschoss

2204
Sportanlage Emmig, Steckborn
Parzellen 1160/1163/1166, CH-8266 Steckborn

Bauherrschaft
Politische Gemeinde Steckborn
Seestrasse 123, CH-8266 Steckborn

Massstab/Format
Datum/Gez 16.05.2023/CK
Rev.

G2Architekten AG
Scherzingerstrasse 4, CH-8595 Altnau
+41 71 626 27 27, info@g2architekten.ch

G2

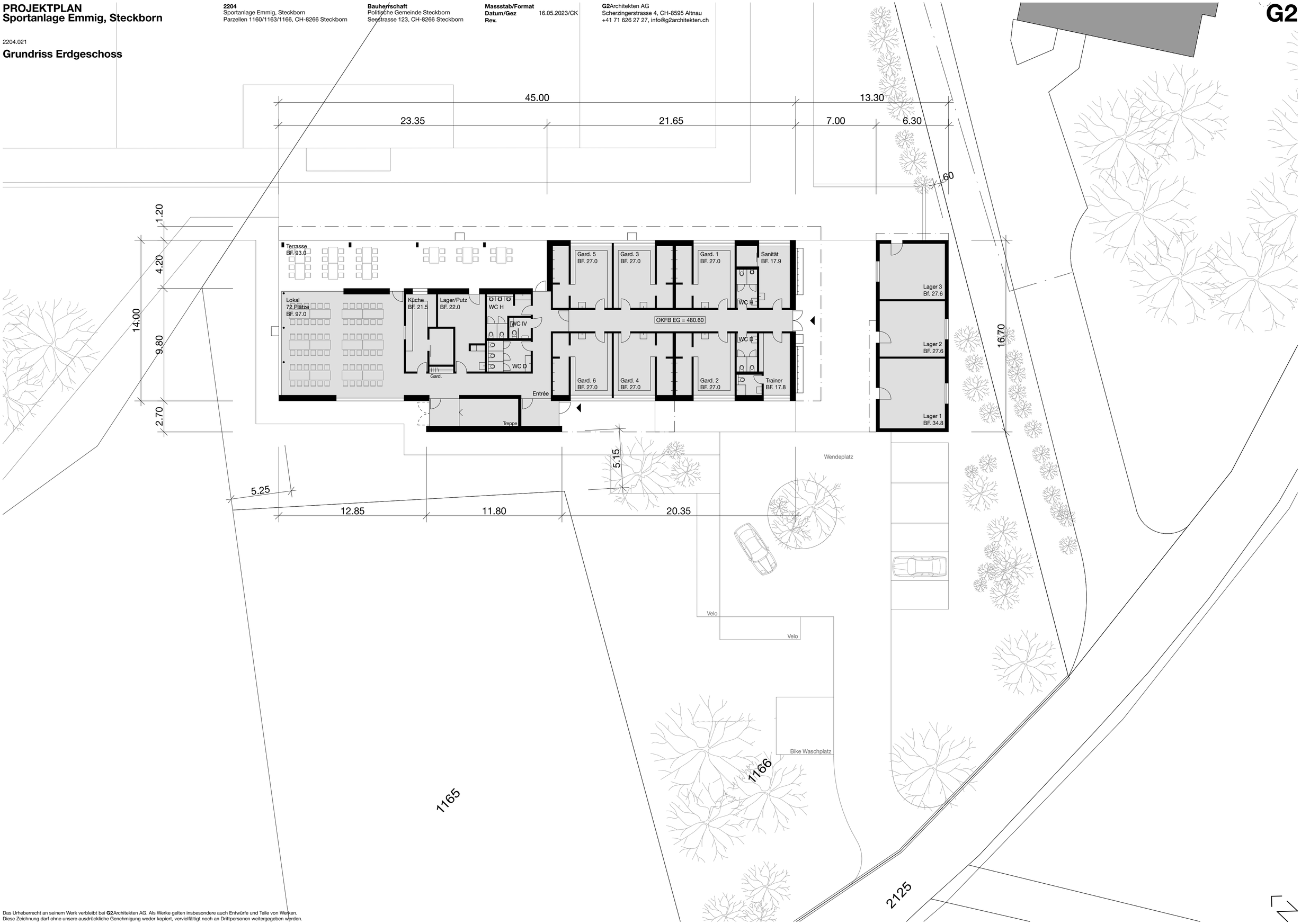

Das Urheberrecht an seinem Werk verbleibt bei **G2**Architekten AG. Als Werke gelten insbesondere auch Entwürfe und Teile von Werken.
Diese Zeichnung darf ohne unsere ausdrückliche Genehmigung weder kopiert, vervielfältigt noch an Drittpersonen weitergegeben werden.